大分県竹田市
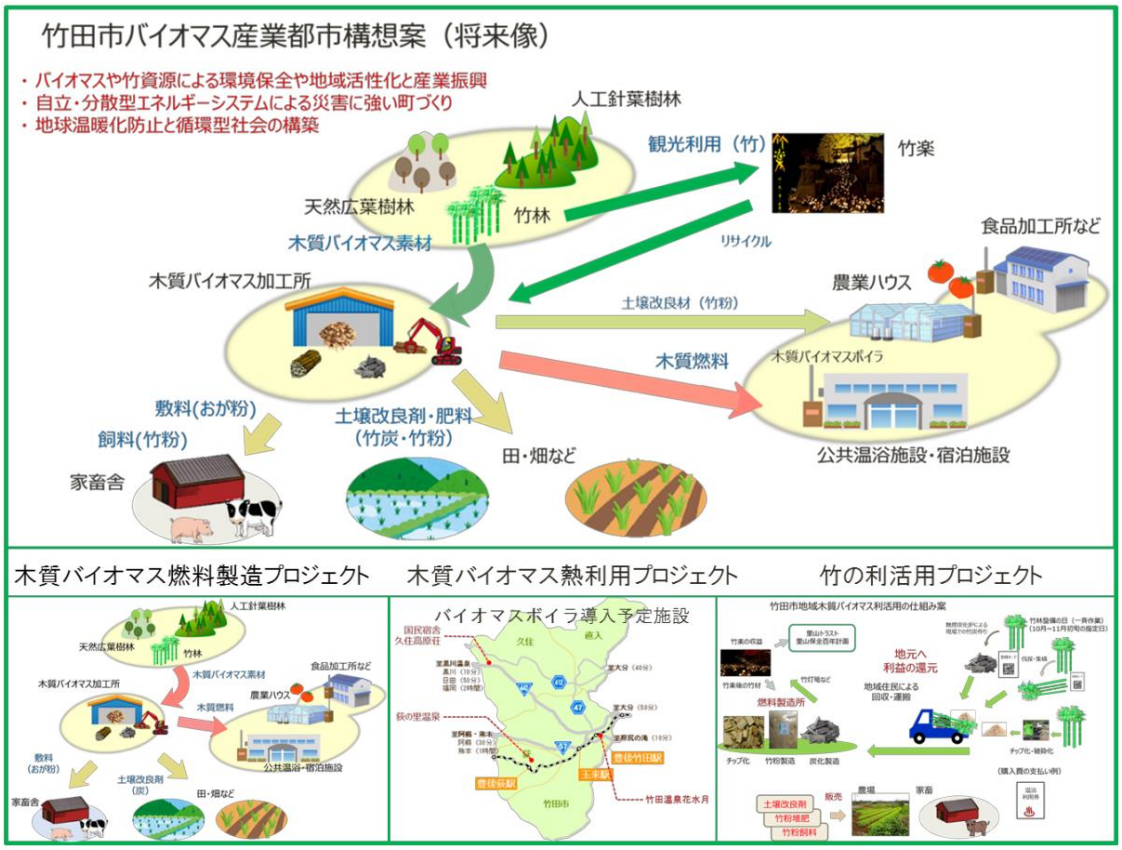
住所	〒878-8555 大分県竹田市大字会々1650
市長	土居　昌弘
HP	https://www.city.taketa.oita.jp/
バイオマス産業都市選定年度	2019年度
バイオマス産業都市構想	https://www.city.taketa.oita.jp/material/files/group/3/bio2020.pdf
担当部署	企画情報課総合政策室
連絡先　TEL	0974-63-4801（内線221）
連絡先　FAX	0974-63-0995